



 Editorial

2.000 ediciones del Informativo Semanal de la Bolsa de Comercio de Rosario

En esta edición, el Informativo Semanal de la Bolsa de Comercio de Rosario alcanza su publicación número 2.000. Con el reconocimiento a quienes dirigieron, apoyaron, gestionaron, y escribieron esta historia, presentamos un racconto de lo vivido.

Su historia se remonta al 7 de mayo de 1982, cuando por decisión del entonces presidente de la Bolsa de Comercio de Rosario, el señor José A. Zambruni, y el apoyo de una Comisión Asesora, conformada por los señores Hugo H. Borgia, Vicente Listro, Adolfo Oyenard y Jorge R. Quaranta, viera la luz el primer ejemplar del Informativo Semanal. En ese entonces, en medio de la Guerra de Malvinas y mientras la moneda nacional, el Peso Ley 18.188, se devaluaba desde \$11.950 a \$14.000 por dólar el [Informativo Semanal N° 1](#) destacaba a la Unión Soviética como principal cliente externo de Argentina (rol que hoy cumple la República Popular China), a la vez que analizaba al sector agrícola de la India, que daba subsistencia al 75% de la población y representaba más de la mitad de su PIB. Hoy de él depende el 58% y la agricultura representa el 18% de la economía india.

El 19 de octubre de 1987, a instancias del Cont. Cabanellas, la Mesa Ejecutiva de la Bolsa de Comercio de Rosario decide que el cargo de Director del Informativo Semanal sea desempeñado en lo sucesivo por el entonces Director de Información y Estudios Económicos, **Cont. Rogelio Pontón**. Rogelio se iniciaba así en un rol desde el cual fue capaz de difundir sus vastos conocimientos e inspirar a varias generaciones. Su curiosidad por explicar el mundo que nos rodea, su sentido crítico y su vocación por enseñar han marcado a fuego a cada uno de los que tuvimos en esos más de 25 años el honor de trabajar con él.





Cont. Rogelio Tomás Pontón

Director del Informativo Semanal desde 1987 hasta su partida física en 2013, fue un destacado economista argentino que tuvo a su cargo, durante casi 30 años, la Dirección de Informaciones y Estudios Económicos de la Bolsa de Comercio de Rosario. Fue también Rector de la Universidad del Centro Educativo Latinoamericano (UCEL) y Decano en la Facultad de Ciencias Económicas y Empresariales de dicha casa de estudios. Era, además, muy conocido por sus estudios sobre la relación entre ciencia y religión.

El 29 de noviembre de 1991, trascurrida casi una década de su primera publicación, salía a la calle el [Informativo Semanal N° 500](#), cuya publicación coincidía con la implementación del nuevo Plan de Convertibilidad. Entre los principales hitos presentes en aquella entrega destacan el inicio de la cotización de la cebada cervecera y los primeros rindes promedio relevados para el trigo 1990/91 que ascendían a 2,1 toneladas por hectárea. Como referencia, la productividad promedio de las últimas cinco campañas se ubicó una tonelada por hectárea por encima de esta marca.

Ya en el nuevo milenio, y prácticamente coincidiendo con la última fase de vigencia de la convertibilidad, el 29 de junio de 2001 se publicaba el [Informativo Semanal N° 1.000](#), que convocaba a aquellas personas que habían creado su correo electrónico a suscribirse para recibir la publicación digital en su casilla. Hoy, invitamos a quienes lo deseen a recibir la información por WhatsApp enviando un mensaje al +54 9 341 563-2493.

El 4 de marzo de 2011 salió de imprenta el [Informativo Semanal N° 1.500](#), proyectando una recaudación anual promedio por derechos de exportación del agro de US\$ 5.200 millones en el período 2005 al 2010. Para el 2021 se estima que la agroindustria aporte cerca de US\$ 8.500 millones por el mismo concepto (ver [Informativo Semanal N° 1.989](#)). En ese entonces, la soja alcanzaba un valor excepcional de US\$ 533 por tonelada, similar a lo que está ocurriendo hoy, mientras que se destacaban a Estados Unidos, la Unión Europea y Australia como los principales exportadores globales de trigo, podio que hoy encabeza Rusia, seguido por Estados Unidos y la Unión Europea.

En el 2013, cuando lamentamos la partida física del eterno Maestro Rogelio Tomás Pontón, el "equipo de la DlyEE" lo recordaba públicamente con [afectuosas palabras](#). En privado, seguimos trayéndolo a nuestra memoria en cada reunión, con incontables anécdotas. Había una única persona capaz de relevar a Rogelio en el timón de la DlyEE, y era el **Dr. Julio Calzada**, quien con su forma tenaz, metódica y generosa es casi tan veloz para detectar errores como para elogiar los logros del equipo.





Dr. Julio Calzada

Director del Informativo Semanal del 2013 a la fecha, es Doctor en Economía por la Universidad Nacional de Rosario. Ha realizado estudios de Posgrado con el Instituto de Cooperación Iberoamericana de Bilbao, España, la Escuela de Administración Pública John F. Kennedy de la Universidad de Harvard y la IAE Business School de la Universidad Austral. Se desempeña también como Profesor Adjunto Ordinario de la cátedra Finanzas y Evaluación de Proyectos de Inversión en la Facultad de Ciencias Exactas, Ingeniería y Agrimensura de la UNR.

Hoy celebramos las 2.000 ediciones con un equipo de profesionales más numeroso y el Informativo Semanal instalado entre las fuentes de consulta obligadas sobre el sector agroindustrial argentino. Como muestra, sólo en el año 2020 se publicaron un promedio de 7 notas al día en medios periodísticos nacionales y regionales replicando información publicada por el semanario. Sin embargo, el mérito no es sólo de quienes hoy formamos parte del Departamento de Información y Estudios Económicos de la Bolsa de Comercio de Rosario, sino también de quienes nos precedieron en este recorrido. Destaca aquí la figura de Patricia Bergero que está presente en la elaboración del Informativo Semanal desde su primera edición. Con su profundo conocimiento de los mercados y su impetuoso *emprendedurismo* se ha convertido en un pilar para el equipo.

Patricia Bergero

Subdirectora del Departamento de Información y Estudios Económicos e integrante del Consejo Directivo de ASAGIR, ingresó a la Bolsa de Comercio de Rosario en 1979. Colaboró en la elaboración de los Informativos Semanales desde su 1ra edición, siendo una de las principales impulsoras de sus sucesivas modernizaciones y mejoras ejecutadas en las últimas décadas. Con su pluma y trayectoria ha realizado una marcada contribución a la profesionalización del Boletín.





El Informativo Semanal ha recorrido un largo camino desde el teletipo y la máquina de escribir, los discos de 51/4, las corridas a imprenta, el llenado de interminables planillas estadísticas, la primera computadora personal y la irrupción de internet; desde la pila de revistas para repartir los lunes a la publicación en formato web (¡y sin límite de caracteres!), el envío por correo electrónico y la posterior difusión por redes sociales. Detrás de esta historia podríamos mencionar a muchas personas, como Andrea Estelles, Leonel Calleia, y todos aquellos que los precedieron en la IyEE. De este camino nos habla la persona que más tiempo ha pasado en el "detrás de escena", Marcela Della Siega, en [esta entrevista](#).



Sorteando las distancias y las restricciones que impone la pandemia, quienes actualmente tienen a su cargo la redacción de los artículos que componen el Informativo Semanal desean hacer llegar su agradecimiento por el constante apoyo de los Cont. Mario Acoroni y Javier Cervio, así como también de quienes formaron parte de las distintas Comisiones Directivas que fijaron el rumbo de la Bolsa de Comercio de Rosario durante las últimas cuatro décadas.



“ Nuestro grupo de WhatsApp se llama “Dream Team”, y es una gran síntesis de lo que se siente formar parte de este equipo. Las ganas de conocer, analizar y proyectar con la mayor precisión posible la realidad económica del país, siempre en un clima de camaradería, apoyo y colaboración, explican en gran parte la raíz del éxito en sostener esta publicación en el tiempo. Encaramos esta labor persiguiendo siempre la excelencia y con la motivación de contribuir a enriquecer el conocimiento y el debate público de los temas en boga. Representa un orgullo para cada uno de nosotros ver materializado nuestro trabajo cada semana en el reconocido Informativo Semanal de la Bolsa de Comercio de Rosario, y contribuir a que la publicación continúe siendo una valiosa fuente de consulta de libre acceso para todos aquellos que quieren interiorizarse en los pormenores en la actividad de la región. ”

Staff actual del Departamento de Información y Estudios Económicos



Lic. Emilce Terré

Jefa del Departamento de Información y Estudios Económicos, tiene a cargo la definición de contenidos y posterior edición del Informativo Semanal.



Lic. Desiré Sigauco

Analista Senior del Departamento de Información y Estudios Económicos, colabora en la edición de artículos del Informativo Semanal.



Javier Treboux

Analista Semi-Senior del Dpto. de Información y Estudios Económicos, colabora en la elaboración de artículos estructurales y la definición de contenidos coyunturales.



Lic. Guido D'Angelo

Joven Profesional del Dpto. de Información y Estudios Económicos, tiene a su cargo la elaboración de análisis coyunturales y colabora en la elaboración de artículos estructurales.



Lic. Federico Di Yenno

Analista referente del Departamento de Información y Estudios Económicos, tiene a cargo la coordinación de las labores de modelización y proyección.



Lic. Bruno Ferrari

Analista Semi-Senior del Dpto. de Información y Estudios Económicos, colabora en la elaboración de artículos estructurales y la definición de contenidos coyunturales.



Alberto Lugones

Analista Junior del Dpto. de Información y Estudios Económicos, colabora en la elaboración de artículos estructurales y coyunturales.



Lic. Tomás Rodríguez Zurro

Joven Profesional del Dpto. de Información y Estudios Económicos, tiene a su cargo la elaboración de análisis coyunturales y colabora en la elaboración de artículos estructurales.

Sin pretender ser una lista exhaustiva de todas las personas que a lo largo de estos casi 40 años de historia realizaron muy valiosas contribuciones al semanario, y entre quienes se cuentan analistas y directivos de entidades y empresas socias de la BCR, queremos brindar un especial reconocimiento a algunos de los colaboradores más habituales. Si bien todas las áreas que componen la Bolsa de Comercio de Rosario directa o indirectamente brindan su colaboración para que cada viernes el Informativo Semanal llegue en tiempo y forma, el apoyo técnico del staff de la Comisión de Transporte, con el



recordado Luis Palermo, Alfredo Sesé y Pablo Ybañez es parte indispensable del recorrido diario, así como también los artículos elaborados por Carina Frattini, Secretaria de la Comisión de Desarrollo Regional; Cristián Russo, Sofía Corina y Marina Barletta de GEA, y los informes de la Dirección de Títulos, bajo la coordinación de Laura Rodríguez de Santis. Al mismo tiempo, la contribución del área de Laboratorio y Cámara Arbitral, la Biblioteca de la institución, el Departamento de Capacitación, el área de Tecnología e Innovación, la Gerencia de RRHH y los Departamentos de Comunicación y de Prensa y Redes Sociales, con la coordinación de Nicolás Pawlusiak, han significado una mejora invaluable al contenido de los informes.

Por supuesto que el reconocimiento actual del Informativo Semanal se explica también por el camino recorrido, por lo que no queremos dejar de agradecer a aquellos que formaron parte del staff permanente del Departamento de Información y Estudios Económicos, compartiendo sus mensajes para la ocasión.

“



Recuerdo con nostalgia los sonidos del tecleo apurado en las máquinas de escribir los días viernes para poder terminar el Boletín a tiempo. Y los lunes temprano encontrar, al llegar, las pilas de Semanales impresos, listos para ser repartidos. ¡Pensar que ahora puedo leer el Informativo el mismo viernes a la tarde en Ginebra, gracias al progreso de la tecnología! Siento un gran orgullo de haber participado en este proyecto, que hoy a 2.000 semanas de su inicio, sigue dando sus frutos con análisis oportunos y profundos sobre los temas que afectan al sector. A pesar de los 30 años que pasaron y de la distancia, me sigo sintiendo parte del equipo. Aprovecho esta oportunidad para felicitar a todos aquellos que con su esfuerzo diario lo hacen posible y brindo por 2.000 Semanales más!

Ivo Sarjanovic

”



“

Trabajar con Rogelio Pontón en el Informativo Semanal me marcó para siempre. Descubrí que tenía vocación académica, se me despertó la curiosidad por entender cómo funcionaba el mundo, y entendí que debatir ideas (y hasta discutir las apasionadamente) podía ser enriquecedor.

Eugenio Giolito



”

“

Formar parte del equipo de Informaciones y Estudios Económicos de la BCR que escribe el Informativo Semanal fue importante para mi formación profesional y personal por compartir tantas horas en la investigación para transmitir el conocimiento de los mercados en el que nos formó a todos Rogelio Pontón, pilar de la publicación y referente en el estudio de todos los aspectos relevantes para el sector agrícola. Recuerdo las largas charlas y trabajo hasta tarde los viernes con el equipo para que la publicación esté disponible para quienes nos seguían y nos utilizaban como referentes sobre la variada temática que se trata en el mismo. Llegar a las 2.000 ediciones en un logro de todos los que formamos parte en algún momento del Informativo, felicitaciones y por muchas publicaciones más...

Lorena D'Angelo

”





“

Siempre sentí un privilegio haber sido parte del Informativo Semanal de la BCR. Representaba un desafío cada semana que me motivaba a investigar, dudar, imaginar y aprender de grandes profesionales, como nuestro querido profesor, el Sr. Rogelio Pontón.

Belén Collatti



”

“



Siempre agradecida a la Bolsa de Comercio de Rosario por su gran aporte en mi formación y por lo momentos compartidos en el trabajo diario del Informativo Semanal.

Daniela Reale

”



“

Participé de unas 200 ediciones de esta publicación, generalmente escribiendo de granos. Es apenas 10% de toda la historia del Informativo, pero me alcanzó para ver casi de todo: soja Chicago arriba de US\$ 600 y debajo de US\$ 330, mercados libres y con cupos de exportación, cosechas récord y sequías... Recuerdo con cariño el ojo crítico y audaz de Rogelio Pontón y la espera de los ejemplares en papel al lunes posterior. ¡Todavía conservo la última versión impresa!

Guillermo Rossi



”

“



Participar del Informativo es uno de los puntos más destacados y positivos que recordaré de forma indeleble de mi paso por BCR. La redacción de comentarios sobre mercados y artículos informativos fue siempre un enorme desafío profesional y una de las actividades más gratificantes en lo personal. Los viernes por la tarde eran sinónimo de ansiedad aguardando el cierre del mercado para completar la redacción (¡siempre esperando que un cambio de último momento en los precios no altere las líneas ya escritas!) y el visto bueno de Rogelio, un premio al trabajo realizado. Visto desde la perspectiva del tiempo, no puedo más que felicitar al Informativo Semanal en sus 2.000 ediciones y a todo su equipo, y agradecer profundamente haberme permitido ser parte de esta Historia viva de la BCR y sus Mercados.

Leandro Fisanotti

”

“

Durante los casi tres años que formé parte del equipo de la Dirección de Información y Estudios Económicos de la Bolsa de Comercio de Rosario, colaborar en la redacción y edición del Informativo Semanal representó participar en un medio de referencia, permitiéndome interactuar y aprender de las voces más especializadas del ámbito de los mercados agrícolas y de capitales a nivel regional y nacional. Recuerdo con afecto a todo el equipo de la DIyEE y agradezco por el rol que ocuparon en mi desarrollo personal y profesional.

Nicolás Ferrer

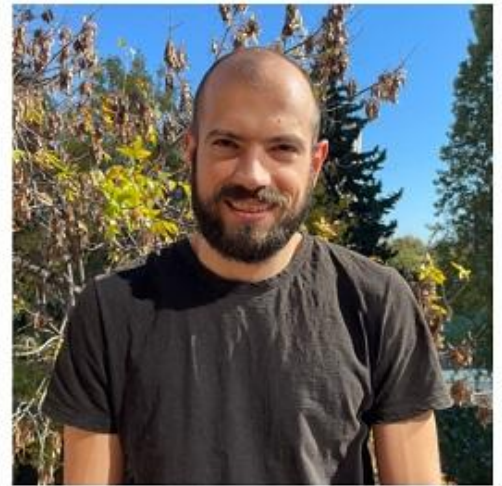

”

“

Orgulloso y agradecido. Así me siento cuando reflexiono sobre mi paso por Informativo Semanal y la DIyEE.

Por todo lo aprendido, desde antes de comenzar a trabajar, cursando el Programa de Formación, hasta el último día en la oficina. Por la emoción y orgullo de mi familia al ver mi nombre y mi trabajo asociado a una institución de prestigio. Y principalmente, entre tantas cosas, por compartir el día a día con personas de primera categoría, en lo humano y lo profesional, que forman un verdadero equipo de trabajo del cual tuve la fortuna de haber sido parte.

Blas Rozadilla



”



“

Comencé a trabajar en la BCR en el 2017, finalizando mi 4° año de cursado de Licenciatura en Economía. Tuve la suerte de incorporarme en el Depto. de Informaciones y Estudios Económicos, un lugar soñado para un futuro economista. Es mucho lo que podría destacar de mi paso por la institución, pero lo que querría enfatizar es la calidez de las personas que trabajan allí. Detrás de cada edición del Informativo hay un gran equipo dando lo mejor de sí para que cada viernes información de primera calidad pueda quedar al alcance de todos. Tras cada artículo hay experiencias, aprendizajes, risas y anécdotas. A todas esas personas aprovecho para dar las gracias, ¡y a seguir por miles de ediciones más!

Franco Ramseyer

”



Para finalizar, gracias a quienes semana a semana eligen informarse a través de nuestros reportes. Sepan que es un orgullo formar parte de su abanico de información, y que continuaremos trabajando duro para satisfacer sus más altos estándares de calidad. Con el objetivo de continuar mejorando, lo invitamos a llenar [esta encuesta](#). Esperamos que el futuro nos siga encontrando juntos.



Leonel Calleia

MERCADO FÍSICO



Luis Palermo



Alfredo Sesé

TRANSPORTE

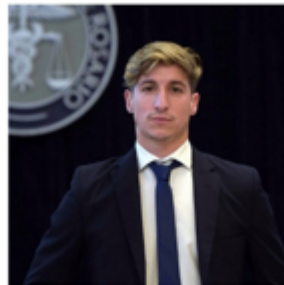

Pablo Ybañez



Carina Frattini

REGIÓN CENTRO

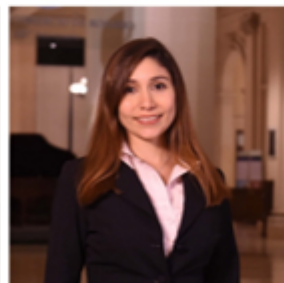
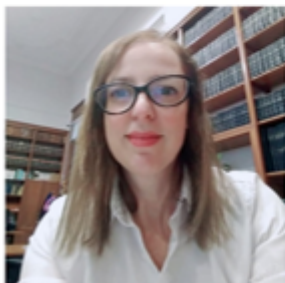



Verónica Linlaud

BIBLIOTECA



Laura Rodríguez de Sanctis

Cristian Russo

GEA



Jimena Riggio

Marina Barletta



Patricio Brentan

Sofía Corina



Ariel Noguera

Constanza Margarit

REDES



Silvio Divanni

MERCADO DE CAPITALES

LABORATORIO



Santiago Alarcón

DISEÑO GRÁFICO



Cecilia Carletti

TECNOLOGÍA



Diego Viruega



Sofía Guoglielmi

INNOVACIÓN



Ingrid Drago



Nicolás Pawlusiak

PRENSA



Valeria Chiesa



Mabel Quiroz



Ma. Laura García

CAPACITACIÓN

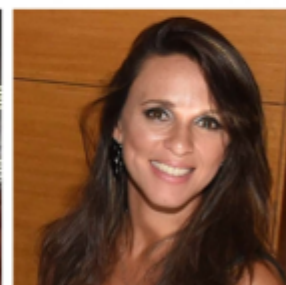

Emilia Testa

