



BCR

NEWS

AÑO VIII - N° 081 - 13/10/2016

# Informe especial sobre cultivos GEA – Guía Estratégica para el Agro

## La nueva campaña de soja va por 19,6 M de ha

Se tratan de unas 600 mil ha menos que el año pasado. La superficie de la oleaginosa retrocedería un 3%, a pesar del importante avance del maíz.

La intención de siembra de soja 2016/17 se proyecta en 19,6 millones de hectáreas, mientras que la de maíz está estimada en 5,7 millones de ha. Un contexto positivo propicia la reincorporación de tierras para la agricultura, con espacio aún para crecer, calculándolas en casi 300 mil ha.

En septiembre, y con recargas apretadas, las labores de implantación de maíz comenzaron a ritmo lento. El patrón de lluvias de la primera quincena de octubre da buenas señales para lo que resta del mes, con lluvias más importantes y extensas, acordes con el régimen de este período. Tras las lluvias del importante frente que irrumpió en la franja central se avanza a mayor ritmo. El avance de las labores de siembra cubre 1,5 M ha, 26% de una intención de 5,7 millones ha. Se mantiene la estimación de una suba de área del 18% respecto del año anterior.

En trigo, falta bastante para superar etapas claves, pero las recientes lluvias y las reservas de humedad en profundidad en la región pampeana permiten proyectar una producción de 13 millones de toneladas. Después de realizar controles de enfermedades, se mantienen adecuadas condiciones de sanidad. También se han reforzado las fertilizaciones y se observan buenos niveles de desarrollo, incluso en los lotes trigueros de zonas mediterráneas, que empiezan a recibir a tiempo el auxilio de las lluvias. El regreso de las lluvias tras las persistentes semanas de mayores temperaturas y viento, mantienen al cereal en carrera hacia una campaña prometedora.

### Trigo 2016/2017

#### Campaña de Trigo 2016/17

	Superficie Sembrada 2015/16	Superficie Sembrada 2016/17
Nacional	3,91 M ha	4,61 M ha
	Sup. Sembrada 2015/16	Sup. Sembrada 2016/17
Buenos Aires	1,61 M ha	1,76 M ha
Córdoba	1,00 M ha	1,25 M ha
Santa Fe	0,51 M ha	0,60 M ha
Entre Ríos	0,19 M ha	0,23 M ha
La Pampa	0,27 M ha	0,32 M ha
Otras prov.	0,32 M ha	0,45 M ha

Aclaración: la sumatoria de cada variable provincial puede no coincidir con el total por efecto del redondeo de cifras.

Para el trigo no se han efectuado ajustes significativos en la superficie implantada respecto de la estimación anterior. De esta forma, con 4,6 millones de hectáreas, el cultivo de trigo consolida un aumento inter-anual del área del 18%.

En las principales regiones trigueras se mantienen las condiciones buenas a muy buenas, lo que permite proyectar un rendimiento nacional de 29,2 qq/ha. Si bien falta atravesar etapas claves para el cultivo, se proyecta una producción triguera en torno a los 13 millones de toneladas.

En el área del NOA, la falta de agua se ha marcado en este último tiempo. A pocas semanas de comenzar la cosecha de los primeros lotes, se espera que se expresen resultados que estén por debajo de

los rindes normales de la zona.

GEA AGRADECE EL APOYO DE LAS SIGUIENTES EMPRESAS



Las lluvias ocurridas durante la anterior semana han alcanzado la zona oeste del país. La falta de agua que amenazaba extenderse en la provincia de Córdoba, y afectar el desarrollo empieza a quedar atrás. A pesar de que es necesario que continúen las lluvias, en profundidad sigue habiendo buenas reservas de humedad. Han sido muy importantes las lluvias registradas en la provincia de Córdoba. La falta de agua acechaba a la región del sur-oeste de la provincia. El cereal comienza a transitar el período crítico de espigazón y floración. Este arribo de lluvias ha sido fundamental para el trigo y la provincia tiene buenas posibilidades este año de expresar rindes superadores.

En el área central del país, la provincia de Santa Fe observa un desarrollo bueno a muy bueno en los cuadros sembrados. Hacia el norte santafesino, los avanzados, ya en espigazón, con las recientes lluvias se desarrollan sin problemas de déficit hídrico, y los problemas sanitarios de enfermedades de hoja están siendo controlados. Sobre el centro-oeste, en el área de influencia de Rafaela, los cuadros se observan sin amarillamiento, o con manchones afectados por el stress hídrico. Las últimas lluvias en el sur de la provincia también fueron muy oportunas para el trigo. El cereal transita el periodo crítico de espigazón, y predomina el muy buen estado de los lotes. Se afianzan las posibilidades de que la provincia alcance productividades promedio en torno a los 32 qq/ha.

En la provincia de Buenos Aires, si bien se mantiene cierta vulnerabilidad por la falta de agua, se destaca también la importancia que ha tenido el paso del reciente frente sobre toda la provincia. Las últimas lluvias hicieron retroceder los efectos del desecamiento. En general, Buenos Aires mantiene un potencial muy bueno en términos de rinde, de no mediar mayores inconvenientes. Se espera en este año que se pueda expresar una productividad unitaria superior a la de campañas pasadas, y también una mejor calidad, dado los niveles de fertilización que se han aplicado. Por todo esto, hay buenas posibilidades de que la provincia esté por encima de los 30 qq/ha y, por lo tanto, llegar a una producción nacional de trigo 2016/17 de 13 millones de toneladas.

### Maíz 2016/2017

Se sostiene la intención de superficie sembrada de maíz para la campaña 2016/17 en 5,7 millones de hectáreas, lo cual expresa una suba del 18% sobre el área maicera nacional cultivada en el ciclo pasado.

Se está en presencia de una campaña con mejores valores en rindes de indiferencia que en los últimos años, a pesar de algunas recientes variaciones de precio que afectaron su relación con la soja. Por otro lado, el cultivo parte con excelentes reservas en profundidad y los pronósticos de largo plazo, que siguen el comportamiento de la fase fría, conocida como “La Niña”, señalan la debilidad del fenómeno, noticia que siempre es bien recibida por el cultivo. Aparte, las recientes lluvias que parecen marcar un cambio de escenario en octubre, han permitido que las labores de implantación avanzaran con mejor ritmo en esta segunda semana de octubre. El avance de la siembra maicera cubre 1,5 millones de ha, lo que representaría el 26% de las 5,7 millones ha estimadas como intención final para el maíz 2016/17.

### Soja 2016/2017

En los próximos días comenzará la campaña de soja 2016/17, para la que se proyecta una superficie de intención de 19,6 millones de hectáreas. Más allá de algunas dudas, en campos que podrían volver a reincorporarse a la actividad agrícola en esta temporada, el escenario es favorable para la actividad agrícola que vuelve a tomar un rumbo expansionista. En lo que respecta a la región pampeana, en general, las condiciones agroambientales son muy favorables. Se observan buenos perfiles de humedad y los pronósticos de lluvias señalan un período de mejor oferta de agua, más ajustado a la estadística de octubre. El comportamiento del Pacífico

GEA AGRADECE EL APOYO DE LAS SIGUIENTES EMPRESAS



Ecuatorial señala un escenario en el que habría una “Niña” desarrollándose con menor gradualidad de la que se esperaba. Este sería más acotada y relajaría su influencia sobre Argentina, dejando de lado su papel determinante sobre los pulsos secos del verano.

Cómo son las reserva de agua en suelo para pradera permanente de setiembre del 2016 y las de setiembre del 2015:

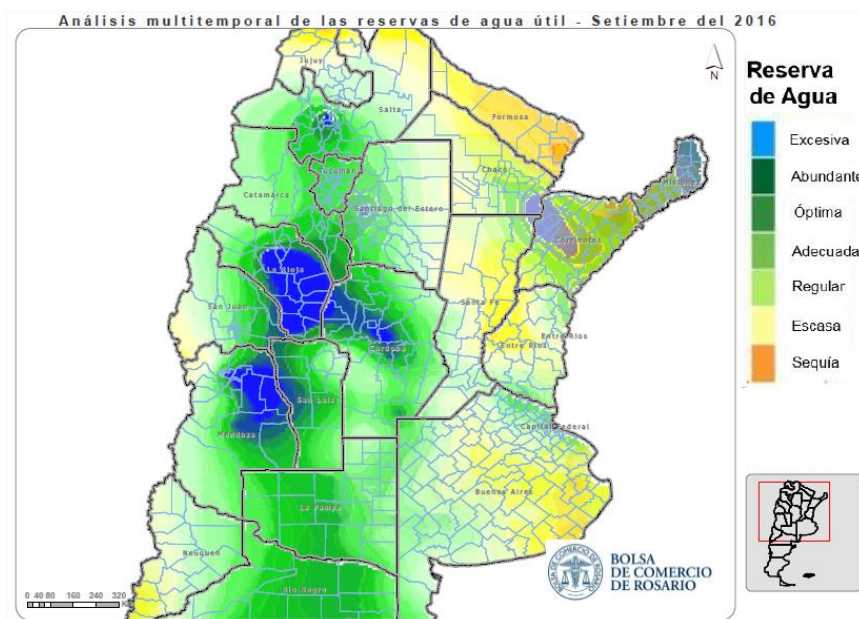

GEA AGRADECE EL APOYO DE LAS SIGUIENTES EMPRESAS



Análisis multitemporal de las reservas de agua útil - Setiembre del 2015

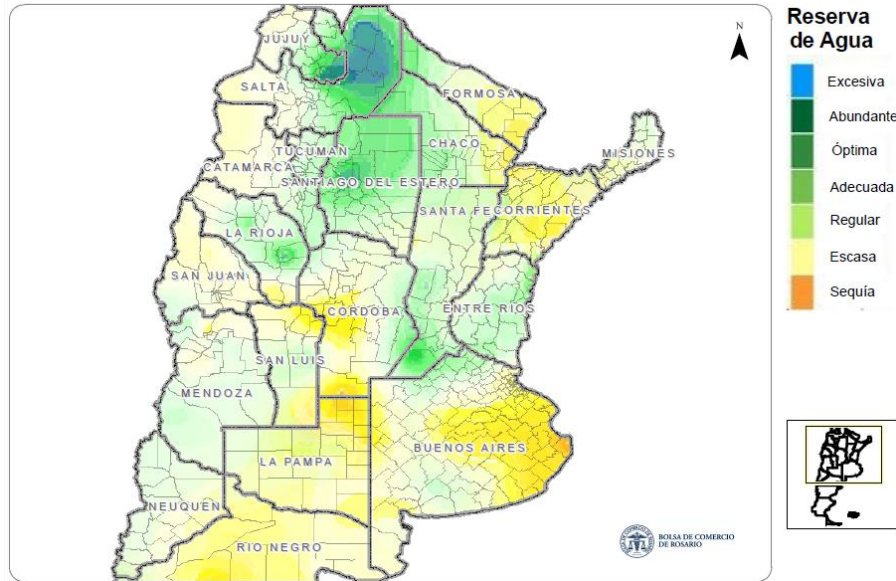

GEA AGRADECE EL APOYO DE LAS SIGUIENTES EMPRESAS

